

VORLAGE EULE

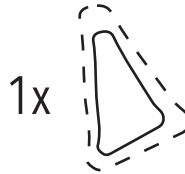

OHREN

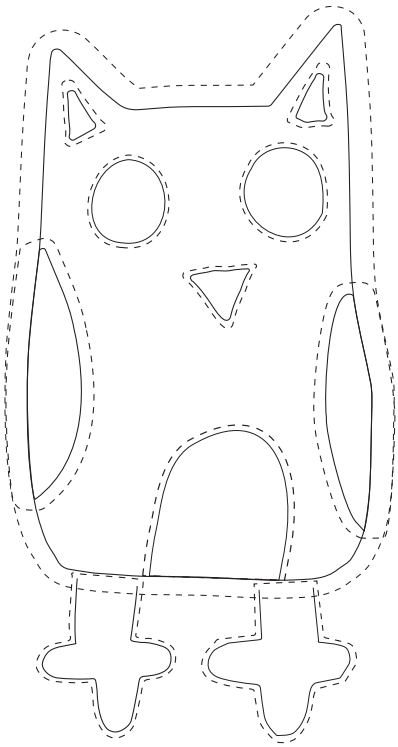
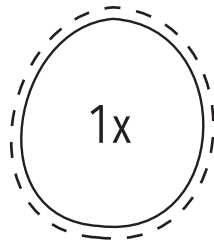

AUGEN

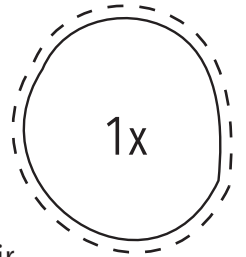

Für die Augen haben wir
Puppenaugen benutzt.

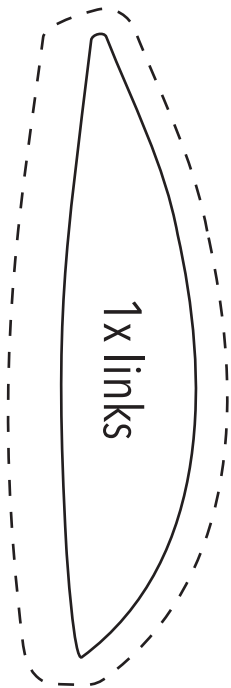

FLÜGEL

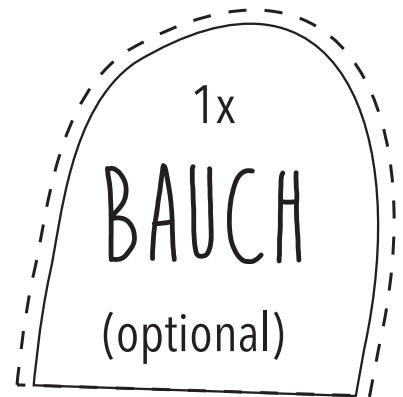
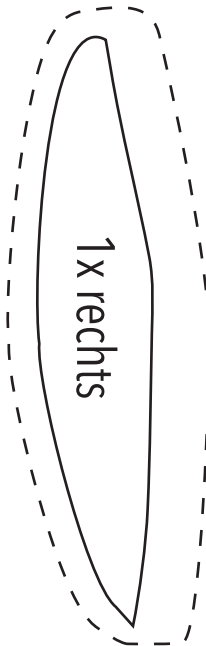

SCHNABEL

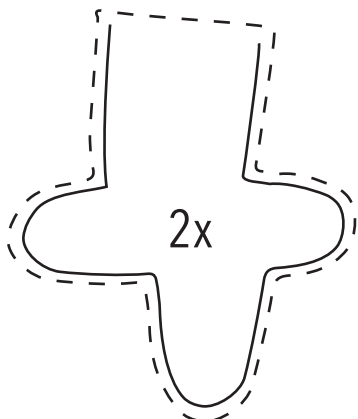

FÜSSE

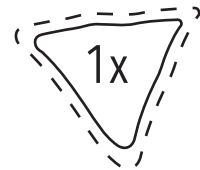
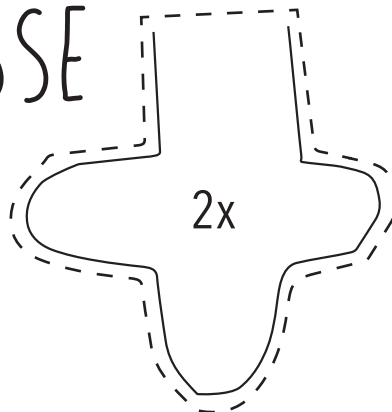

VORLAGE EULE



- 1) Teile an der gestrichelten Linie entlang ausschneiden.
- 2) Füße zusammen nähen.
- 3) Ohren, Augen, Flügel und ggf. Bauchteil auf rechts auf die Vorderseite aufnähen. Puppenaugen anbringen.
- 4) Körperteile (Vorder- und Rückseite) auf links zusammen nähen. Dabei die Wendeöffnung auslassen.
- 5) Wenden, mit Watte füllen.
- 6) Die Füße innerhalb der Wendeöffnung anheften.
- 7) Wendeöffnung schließen.